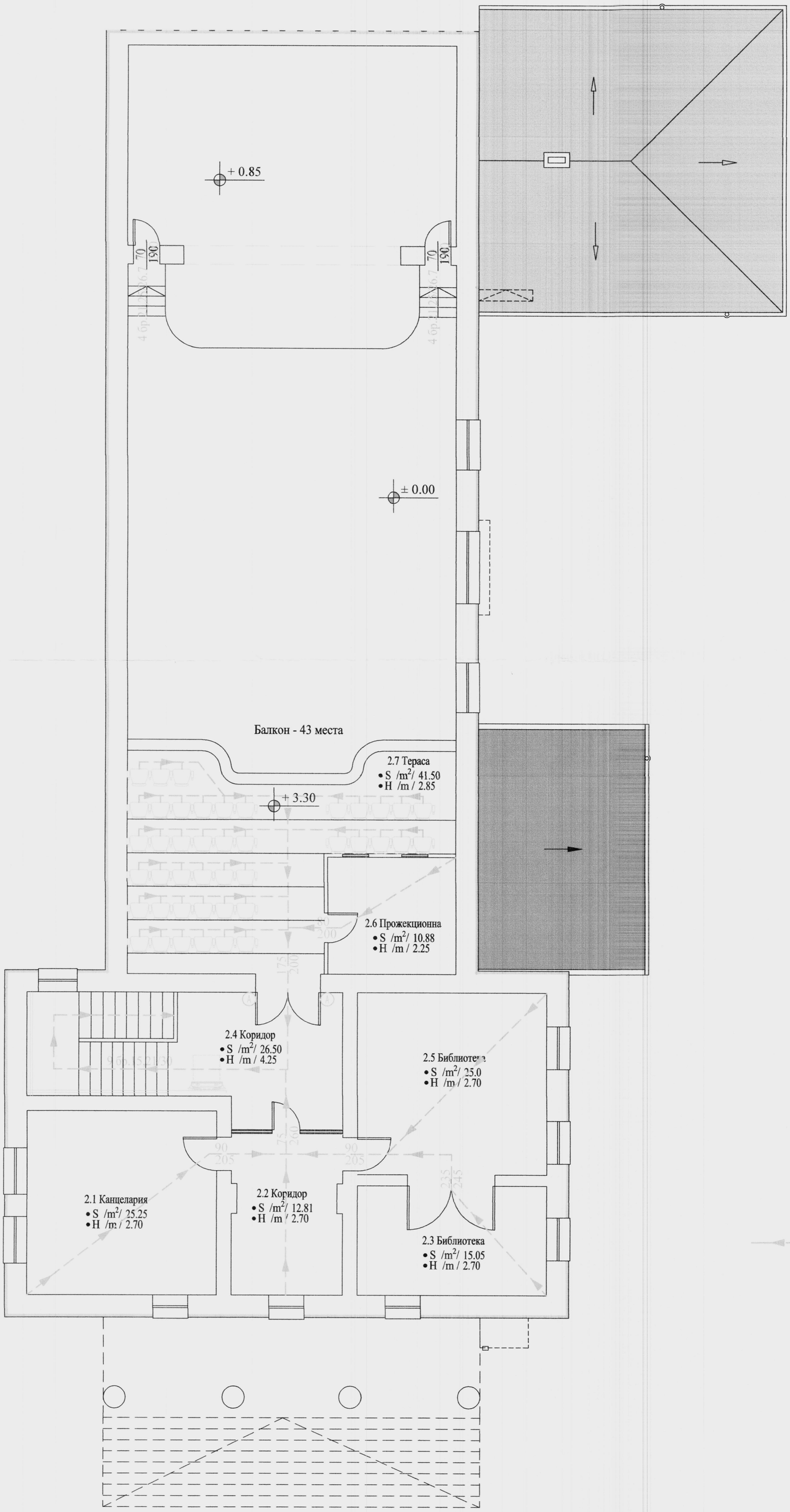

ОБЩИНА ХИТРИНО
Устройство на територията
ОДОБРЯВАМ/ОТКАЗВАМ/
Съгласно корекциите с ..... цвят
и решение на ОБЕСУТ по протокол № ..... 200..г.
Гл.архитект: Арх.С.Славова 04.07 17
Шумен, 20.07.2017г.

ДИНС КОНСУЛТ ООД
ШУМЕН

"ДИНС - КОНСУЛТ" ООД
Лиценз N ЛК-000391/21.06.2005 на МРРБ
инж. по част _____
дата _____ подпис _____

ЛЕГЕНДА:
- Димоуплътнена самозатваряща се врата с брава антипаник
- Нормативно определящ евак. маршрут за движение

Projects ИНВЕСТИЦИОННО ПРОЕКТИРАНЕ ЕООД
европейско финансиране, проектиране и управление на проекти
9700 Шумен, ул. „Любен Каравелов" №31, тел.: +359 54 800 477, моб. тел.:+359 896 790 033
e-mail: zlatevd@abv.bg, zlatevd@mail.bg, www.iprojects.bg.com
ISO 9001:2008 ISO 14001:2004 OHSAS 18001: 2007

ОБЕКТ: "Основен ремонт и оборудване и обзавеждане читалище " Пробуда 1929" в село Хитрино, община Хитрино "

ВЪЗЛОЖИТЕЛ: НЧ "Пробуда-1929"

ИЗПЪЛНИТЕЛ: "Инвестиционно проектиране" ЕООД

ЧЕРТЕЖ: Разпределение на кота +3.65

Печат на проектанта :

КАМАРА НА ИНЖЕНЕРИТЕ В ИНВЕСТИЦИОННОТО ПРОЕКТИРАНЕ
ПЪЛНА ПРОЕКТАНТСКА ПРАВОСПОСОБНОСТ
Регистрационен № 39033
инж. ПЛАМЕН ЙОРДАНОВ ДИМИТРОВ
Секция: ВС
Части на проекта: по удостоверение за ПТП
Подпис: .....
БАЖИ С ВАЛИДНО УДОСТОВЕРЕНИЕ ЗА ПТП ЗА ТЕКУЩАТА ГОДИНА

Съгласували:

Част:	Проектант:	Подпис:
Архитектура	арх. Ина Шекерова	
Конструкции	инж. Радослав Русев	
ВиК	инж. Вихрен Коянков	
Ел.	инж. Кинчо Маринов	
ОВ/ЕЕ	инж. Елена Станчева	
ПБЗ	инж. Радослав Русев	
ПБ	инж. Пламен Димитров	
Геодезия	инж. Диян Златев	
ПУСО	инж. Диян Златев	

ЧАСТ: Пожарна безопасност		Подпис:	ФАЗА: ТП
Проектант:	инж. Пл. Димитров		Година:2017г.
Водещ проектант:	арх. Ина Шекерова		Мащаб 1:100
Управител:	инж. Диян Златев		Чертеж №03